

校外賃居資料填寫：

校園安全中心

一、進入學校頁面

1. 點選學生校友系統

重要消息	日期
【總務處文書財管組】今天下午13：30最後一次臺東校區事務傢俱類認購喔！公告舉辦本校全體教職員工、學生認購已報廢可堪用3C資訊設備事務用具及辦公傢俱類用具，請查照。	2023-05-25
【學務處職涯中心】「2023職涯輔導攻略」出刊囉!!	2023-05-23
【總務處營繕組】有關校本部第一宿舍A.B棟道路高燈檢修一事，請配合。	2023-05-23
【學務處課外組】國立臺東大學112級畢業典禮-畢業生進場說明公告	2023-05-12
【學務處課外組】國立臺東大學112級畢業典禮	2023-05-04
【總務處營繕組】有關校本部消防複查一事，請詳閱。	2023-05-02

焦點連結

- 校長遴選專區
- 112學年度進修學士班招生
報名日期 112/7/18 - 8/17
- 112學年度申請入學
第二階段報名日期 112/4/10 - 5/6
- CoViD-19 防疫專區
- CoViD-19 防疫管理
體溫及健康回報系統
- 實習商店 | 電子商務
展銷平台
- 新生專區

一、進入學校頁面

2. 點選校務資訊系統

- 認識東大 (About NTU)
- 招生專區 (Admission)
- 行政單位 (Administration)
- 學術單位 (Academic)
- 附屬學校 (Affiliated School)
- 學生校友系統 (Student & Alumni System)
- 教師行政系統 (Faculty Administration System)

The main content area has a breadcrumb trail: 首頁 / 學生校友系統. Below this is a section titled 學生校友系統 with a megaphone icon. A red box highlights the 校務資訊系統 link, which is pointed to by a red arrow from the text '2. 點選校務資訊系統'.

Other links in the main content area include:

- 工讀時數輸入平台
- 獎學金公告
- 校友系統
- WebMail (學生及校友)
- 各年級課程綱要
- 網路學園
- 東大資學網

二、校務系統

國立臺東大學
NATIONAL TAITUNG UNIVERSITY

帳號
學生請以學號為帳號

密碼
新生預設密碼為西元年生日8碼
[忘記密碼?](#)

方案

驗證碼 點圖可換號碼

☐ 記住密碼

[Q課程查詢](#) [+更多資訊](#)

帳號:學號

密碼:新生預設密碼為西
元年月日8碼

二、校務系統

1. 這裡先切到學籍系統

2. 選擇個資下的地址管理

修改密碼 登出

學籍系統

學籍狀態 (學位生適用)

就讀資料

個資

- 基本資料查詢
- 英文姓名管理
- 地址管理
- 電話管理
- Email管理
- 緊急聯絡管理

休學

復學

退學

原住民

註記

基礎(系統)

基礎(其它)

下載特殊字之字型安裝檔

* 針對姓名中之特殊文字，若無法在本站網頁中正常顯示時，請下載此字型檔（一律採用'全字庫'）

最新公告頁面請同時按住鍵盤 Ctrl + Shift + R 或 Ctrl + R 按鍵再放掉

[[請點選下列圖示，連結選課作業]]

選課作業

hi! 點選底線文字可以瞭解更多喔!例如：網路初選。

- 填教
- 網路
- 第一
- 2/2

三、添加賃居地址

學籍系統

學籍狀態 (學位生適用)

就讀資料

個資

基本資料查詢

英文姓名管理

地址管理

電話管理

Email管理

緊急聯絡管理

個人資料變更

在台地址

新增

3. 按下新增

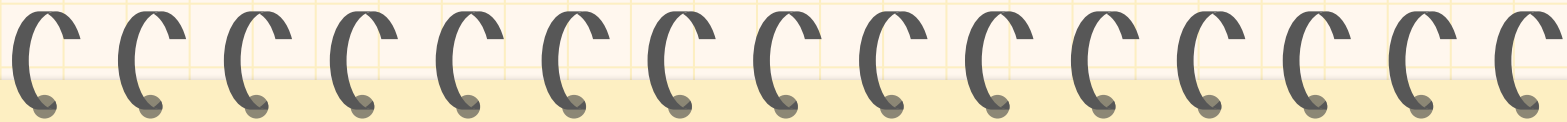

I

自己的資料

三、添加賃居地址

1. 地址類別選擇校外賃居地址

3. 輸入自己在校外賃居的地址

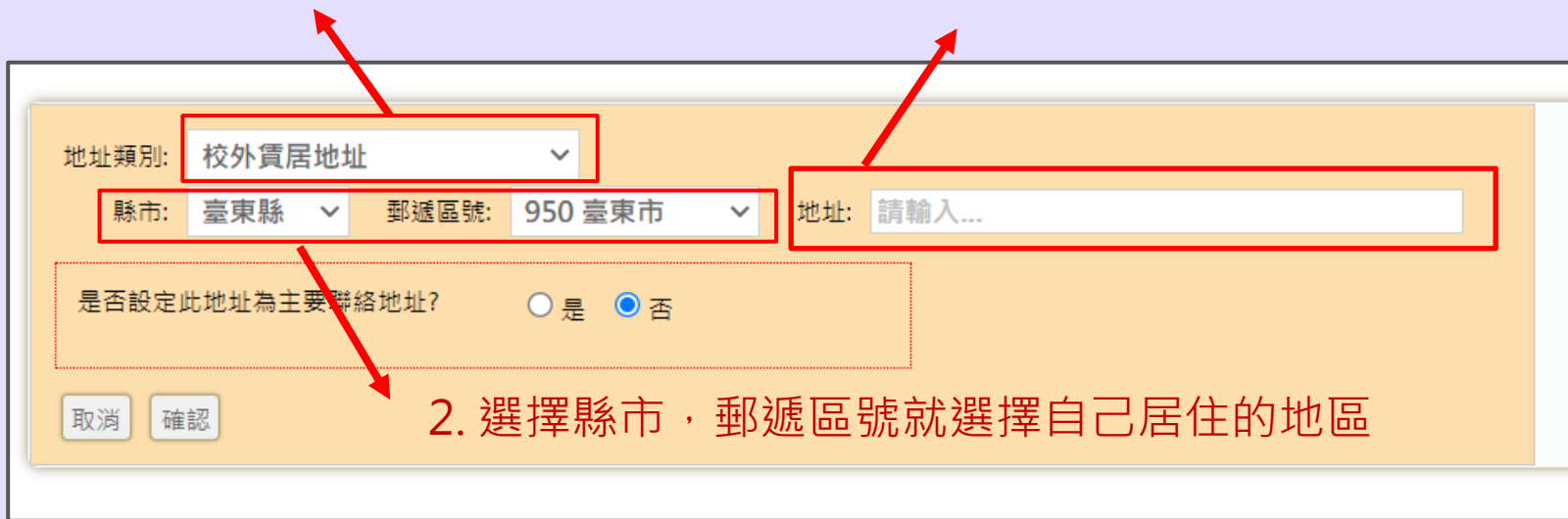

地址類別: 校外賃居地址

縣市: 臺東縣 郵遞區號: 950 臺東市

地址: 請輸入...

是否設定此地址為主要聯絡地址? ☐ 是 ☒ 否

取消 確認

2. 選擇縣市，郵遞區號就選擇自己居住的地區

三、添加賃居地址

地址類別: 校外賃居地址

縣市: 臺東縣

郵遞區號: 950 臺東市

地址: 請輸入...

是否設定此地址為主要聯絡地址?

☐ 是 ☒ 否

取消

確認

4. 這裡請改為否

5. 按下確認

三、添加賃居地址

6. 完成會長這樣

刪除

校外賃居地址

950 臺東縣臺東市 大學路999號

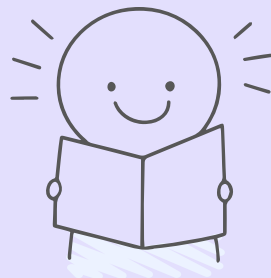

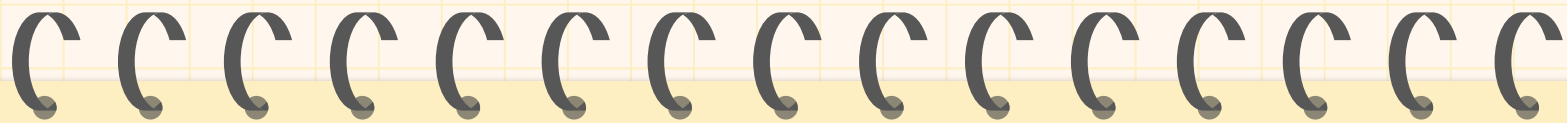

II

房東的資料

四、添加房東地址

1. 地址類別選擇房東地址

3. 輸入房東地址

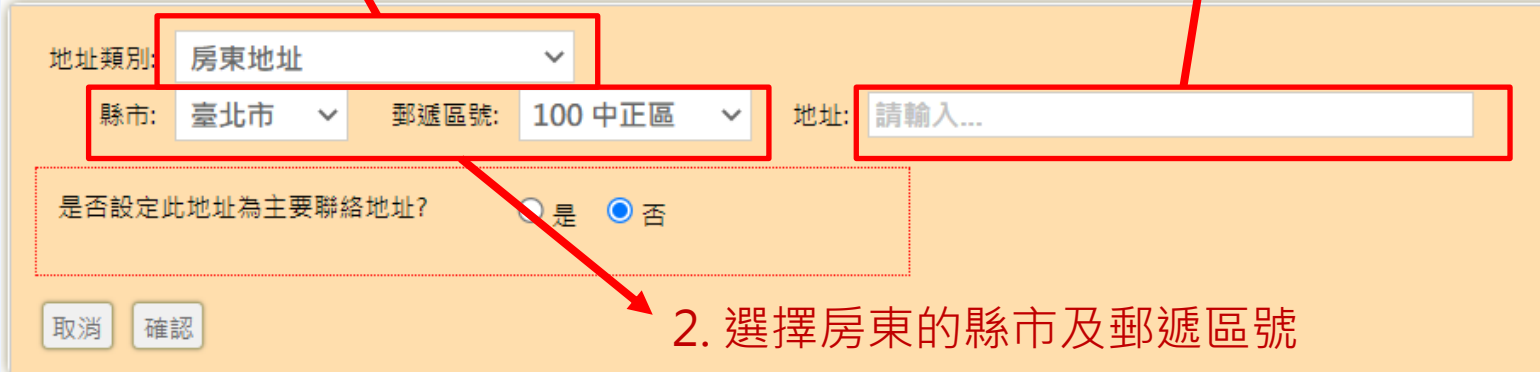

地址類別: 房東地址

縣市: 臺北市 郵遞區號: 100 中正區

地址: 請輸入...

是否設定此地址為主要聯絡地址? ☐ 是 ☒ 否

取消 確認

2. 選擇房東的縣市及郵遞區號

四、添加房東地址

地址類別: 房東地址

縣市: 臺北市

郵遞區號: 100 中正區

地址: 請輸入...

是否設定此地址為主要聯絡地址?

☐ 是 ☒ 否

取消

確認

4. 這裡請改為否

5. 按下確認

四、添加房東地址

6. 完成會長這樣

刪除

房東地址

950 臺東縣臺東市 888號

五、添加房東連絡電話

1. 一樣停留在
學籍系統

2. 選擇個資
下的緊急連
絡管理

修改密碼 登出

下載特殊字之字型安裝檔
* 針對姓名中之特殊文字，若無法在本站網頁中正常顯示時，請下載此字型檔（一律採用'全字庫'）

最新公告頁面請同時按住鍵盤 Ctrl + Shift + R 或 Ctrl + R 按鍵再放掉

[[請點選下列圖示，連結選課作業]]

選課作業

hi! 點選底線文字可以瞭解更多喔!例如: 網路初選。

- 填教
- 網路
- 第一
- 2/2

五、添加房東連絡電話

學籍系統

學籍狀態 (學位生適用)

就讀資料

個資

基本資料查詢

英文姓名管理

地址管理

電話管理

Email管理

緊急聯絡管理

個人資料變更

緊急聯絡人

新增

3. 按下新增

五、添加房東連絡電話

1. 緊急連絡人選項選擇房東，
填寫房東姓名

2. 緊急連絡電話看要填寫房東
手機或房東住家電話都可以

緊急聯絡人姓名: 房東 ▼

緊急聯絡電話: 電話(住) ▼

3. 填完記得按下新增

五、添加房東連絡電話

4. 填完長這樣

刪除

房東

小明

手機

0912345678

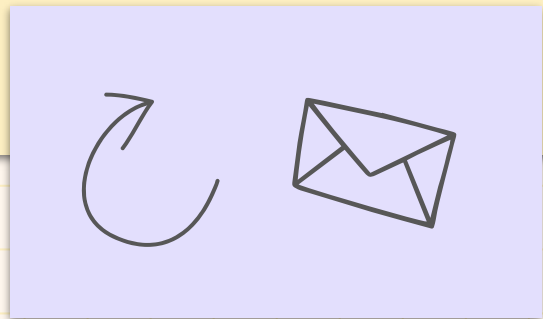
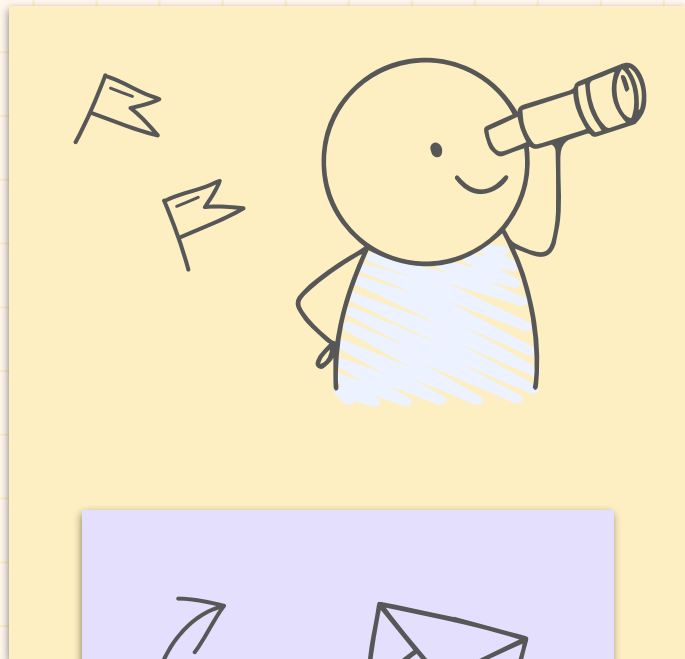

END